

TAVOLA:	COMMITTENTE:
11	- SOCIETA' ANDREANI SERVICE S.R.L. -
SCALA:	OGGETTO:
1:200	PROGETTO DI: -AMPLIAMENTO DEL CAPANNONE A SITO IN GRADARA, VIA GIOVANNI SANTI DI PROPRIETA' DELLA SOCIETA' "ANDREANI SERVICE S.R.L.", GIA' SOCIETA' "T.C.M. DI ANDREANI EGIDIO & C. S.N.C.", UTILIZZATO DALLA SOCIETA' "NUOVA T.C.M. S.R.L."; -AMPLIAMENTO DEL PIAZZALE UBICATO ALL'INTERNO DELLA ZONA API.b (AMBITO PRODUTTIVO DI MASSIGNANO) CHE COMPORTA VARIANTE AL P.R.G.
DATA:	TITOLO:
27/07/2017	-PROSPETTI E SEZIONI
PROGETTISTI:	
	S.P.S. STUDIO PROFESSIONISTI ASSOCIATI ARCH. L.SANCHINI GEOM. F.PACI GEOM. T.SANCHINI GEOM. D.CAMPANELLI VIA DEGLI ABETI, 10/A/B - 61122 - PESARO (PU) TEL. 0721/405701 FAX 0721/269608 E-MAIL info@spsstudio.191.it P.I. 02160450413
	Società "ANDREANI SERVICE S.r.l." IL TECNICO Dott. Arch. Sanchini Lucilla

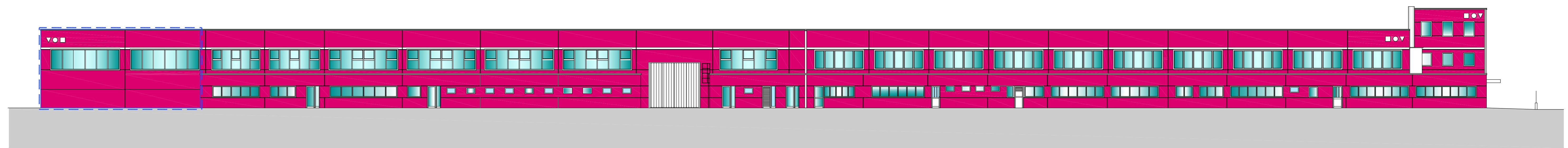

Prospetto 4

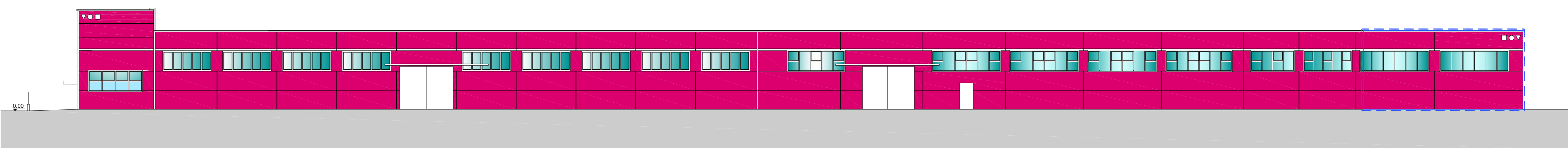

Prospetto 2

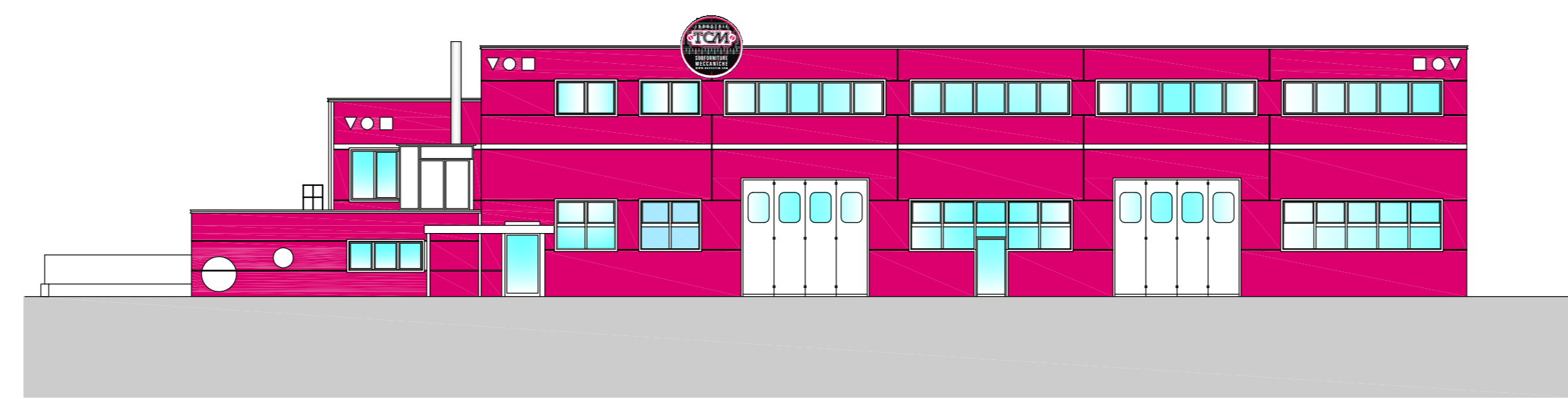

Prospetto 1

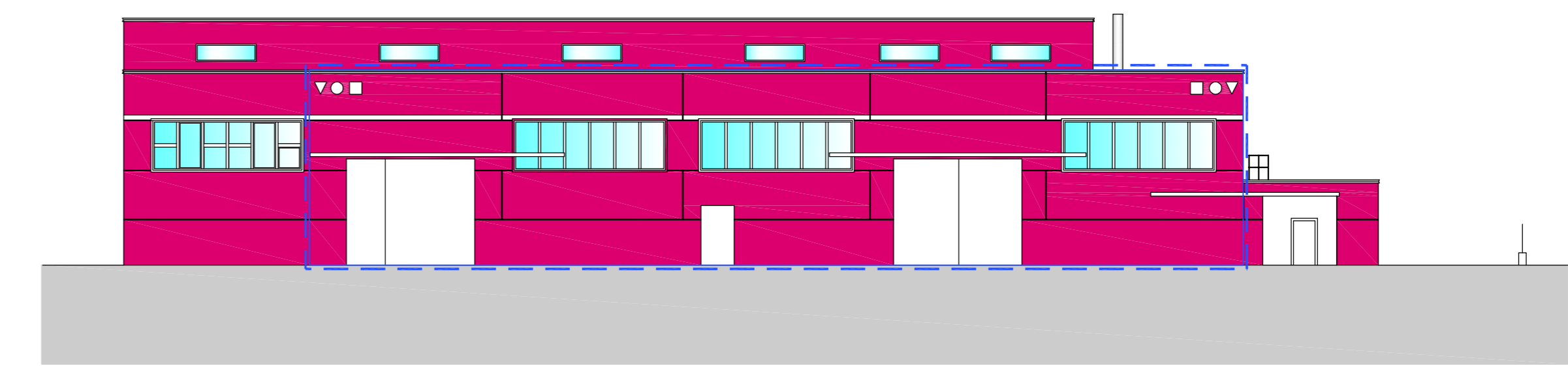

Prospetto 3

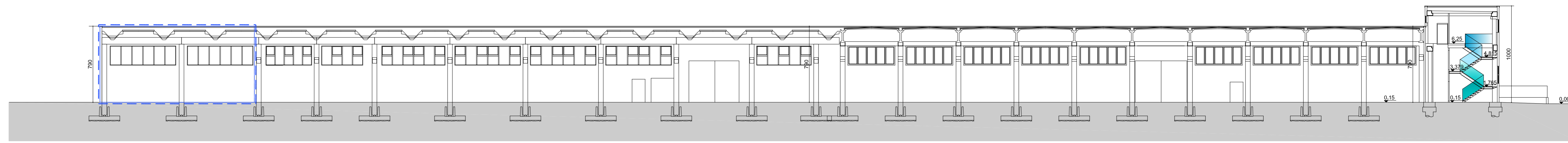
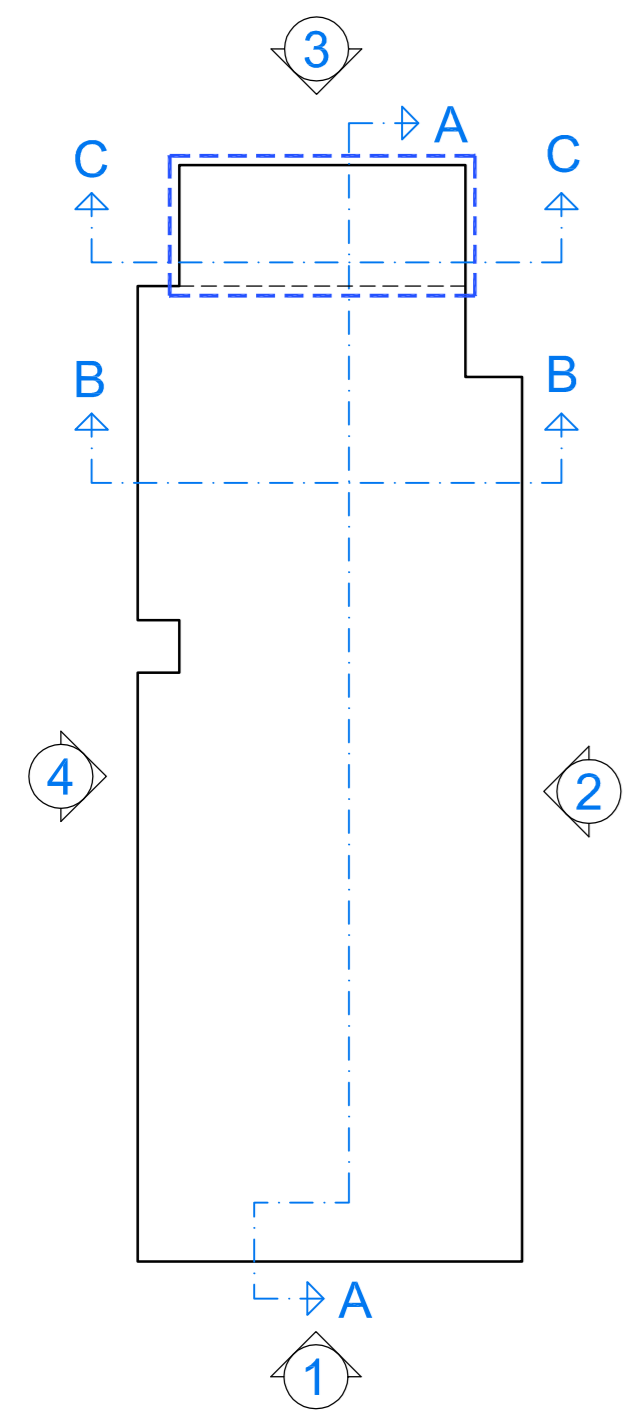

Sezione A-A

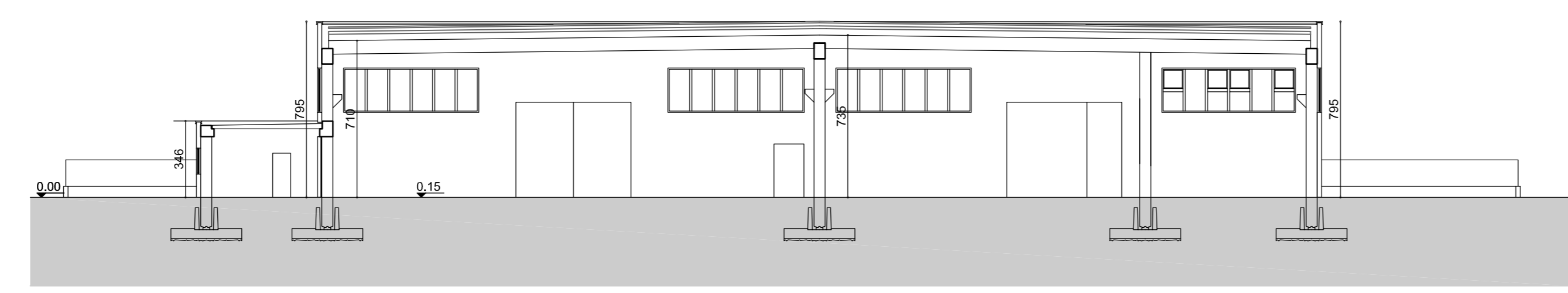

Sezione B-B

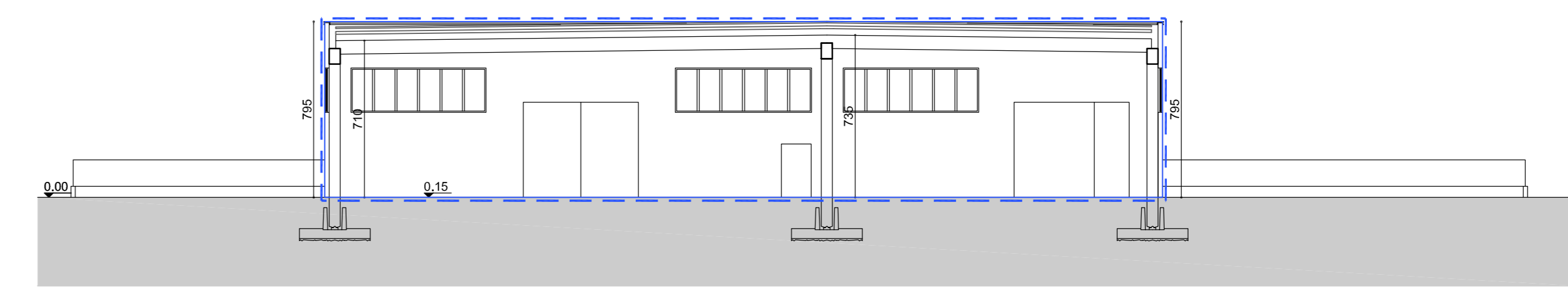

Sezione C-C